ΣΚΑΚΙ

Του **ΔΗΜΗΤΡΗ ΚΕΦΑΛΑ**
Kefalas1@hotmail.com

Ενας διαγωνισμός μόνο για παιδιά

Σε παλαιότερα άρθρα είχαμε αναφέρει ότι το σκάκι είναι και τέχνη, καθώς και την παιδαγωγική του αξία ως εκπαιδευτικό εργαλείο. Είμαστε ιδιαίτερα ευτυχείς που παρουσιάζουμε αυτή την Κυριακή μια πρωτοβουλία που ενώνει το σκάκι και τις τέχνες μέσα από την παιδική ματιά. Συγκεκριμένα, ο Σκακιστικός Ομιλος ΣΑΧ Θεσσαλονίκης διοργανώνει διαγωνισμό ζωγραφικής και λογοτεχνικού κειμένου με τίτλο «Το σκάκι μέσα από τα μάτια των παιδιών».

Μια ζωγραφιά με θέμα το σκάκι ή ένα λογοτεχνικό κείμενο (διήγημα, ποίημα ή έκθεση) από την επαφή των παιδιών με τον κόσμο του σκακιού. Στόχος, πέρα από την ενθάρρυνση της πνευματικής και πολιτιστικής καλλιέργειας των μικρών σκακιστών, είναι η σύνδεση του σκακιού με την τέχνη, η αποκόλλησή του από το ανταγωνιστικό περιβάλλον και η σύνδεσή του με την ευγενική άμιλλα. Αξίες ιδιαίτερα χρήσιμες.

Στον διαγωνισμό μπορούν να συμμετέχουν παιδιά απ' όλη την Ελλάδα που παίζουν ή αγαπούν το σκάκι. Σε όλα τα παιδιά που θα συμμετάσχουν θα δοθεί αναμνηστικό δίπλωμα καλλιτέχνη.

Τα κείμενα δεν θα πρέπει να ξεπερνούν τις 700 λέξεις και θα έχουν υποχρεωτικά τίτλο. Θα ήταν πολύ όμορφο αν ήταν πρωτότυπα και όχι απαλλαγμένα από τυχόν γλωσσικά λάθη.

Χαιρόμαστε να διαβάζουμε κείμενα καλογραμμένα, αλλά περισσότερο ικανοποιούμαστε με κείμενα που μεταφέρουν με αυθεντικό τρόπο τις σκέψεις και τον λόγο των παιδιών. Επιμένουμε λοιπόν στο ότι δεν θέλουμε κείμενα τα οποία έχουν επεξεργαστεί τρίτα πρόσωπα. Θέλουμε κείμενα από τα ίδια τα παιδιά.

Ενας εκπαιδευτικός ή γονέας ή παράγοντας σωματείου μπορεί να παρακινήσει τα παιδιά να πάρουν μέρος στον διαγωνισμό, όχι όμως να επιμεληθεί τα κείμενά τους. Το ίδιο ακριβώς ισχύει και για τις ζωγραφιές. Τα κείμενα μπορούν να αποσταλούν ταχυδρομικά (με απλή αποστολή) έως τις 30 Απριλίου στη διεύθυνση Σ.Ο. ΣΑΧ, Χαλκιδικής 77, Τ.Κ. 54248, Θεσσαλονίκη ή στην ηλεκτρονική διεύθυνση skakistes@gmail.com.

Για περισσότερες πληροφορίες μπορείτε να επικοινωνήσετε με το τηλέφωνο 2310866410. Απαραίτητα στοιχεία σε κάθε έργο: Ονοματεπώνυμο, όνομα συλλόγου, σχολείο, τάξη, τμήμα, διεύθυνση και τηλέφωνο.

Η εφημερίδα μας, κατ' αποκλειστικότητα, εξασφάλισε την προβολή αυτών που θα ξεχωρίσουν, μέσα από τη σκακιστική μας στήλη. Μην ξεχνάμε τη ρήση του Marcel Duchamp, 1952:

«Από την επαφή μου με καλλιτέχνες και σκακιστές, διαπίστωσα ότι όλοι οι καλλιτέχνες δεν είναι σκακιστές, όμως όλοι οι σκακιστές είναι καλλιτέχνες».

Αγαπητοί μικροί μας φίλοι, πάρτε χαρτί, μολύβι και ξύστρα, μαρκαδόρους, πινέλα, μπογιές και χαρτί ζωγραφικής και αποτυπώστε τον μαγικό κόσμο του σκακιού όπως εσείς φαντάζεστε. Στον διαγωνισμό αυτό όλοι κερδίζουν.

«ΜΑΤιές»

Ενας Γερμανός επιχειρηματίας βρίσκεται νεκρός. Ατύχημα, αυτοκτονία ή δολοφονία; Οχι, δεν ομιλούμε για την εκδίκηση ενός Ελληνα εργαζομένου στη Γερμανία του σήμερα, αλλά για ένα συμβάν στον κόσμο του Πάολο Μαουρένσιγκ (1943-). Η απάντηση κρύβεται σε μια σκακιέρα. Κανείς δεν καταλαβαίνει ότι πρόκειται για το φινάλε μιας σκακιστικής αναμέτρησης που είχε ξεκινήσει χρόνια πριν ένας μίτος ενοχής και εκδίκησης που έφερε ξανά αντιμέτωπους δύο μετρ του παιχνιδιού. Το βιβλίο «Η Βαριάντα του Λίνεμπουργκ» αναφέρεται στη σύγκρουση των ανθρώπινων ιδανικών με τη βαρβαρότητα.

Ειδική παραγγελία από τις φυλακές της χώρας έγινε, λέει, για «Τα τετράγωνα της πόλης» του Τζον Μπρίνερ (1965). Το βιβλίο φέρνει την αναλογία ανάμεσα στο σκάκι και στον βρόμικο κόσμο της πολιτικής. Ενας αρχιτέκτονας μπλέκεται στις δολοπλοκίες πολιτικών αντιπάλων, που χρησιμοποιούν την πόλη σαν σκακιέρα και τους ανθρώπους σαν πιόνια. Ο πόλεμος αναπτύσσεται με βάση μια κλασική παρτίδα του Στάινιτς με τον Τσιγκόριν.

Ασκηση για six pack

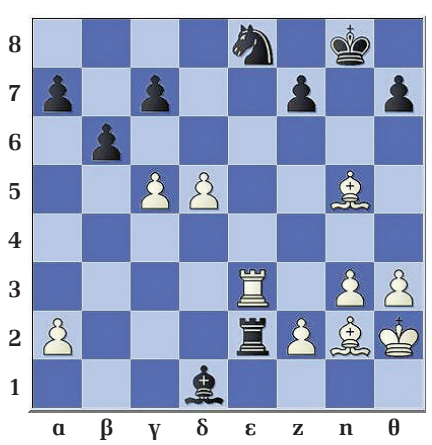

Η ανακατάληψη εδαφών δεν είναι θέμα μόνο ζωτικής σημασίας αλλά και υποχρέωση προς την Ιστορία. Εδώ ο Μαύρος έχει εισχωρήσει επικίνδυνα εντός του Λευκού, φαίνεται ισχυρός και αήττητος. Ο Λευκός με 3 έξυπνες κινήσεις όμως όχι μόνο παίρνει πίσω τα νησιά, αλλά καταστρέφει ολοσχερώς τον αντίπαλο..

Λύση

1)δ6! γχδ6 2)γχδ6 Ιχδ6 3)Πδ3 Ζι0 2)...Πχε3 3)δ7! (Βοleslavsky - Ταιπμαnον, Μόσχα 1952).

Ο Αθλητικός Ομιλος Παραδείσου Αμαρουσίου με τη μεγάλη ιστορία

Ο ΑΘΛΗΤΙΚΟΣ Ομιλος Παραδείσου Αμαρουσίου - Κηφισιάς ιδρύθηκε το 1958 από τον Αργύρη Παναγιωτόπουλο, ο οποίος έμεινε πρόεδρος του ομίλου έως τις 18/4/2009, όταν και απεβίωσε. Εκτοτε διετέλεσαν ως πρόεδροι ο κ. Σαρακάκης Αλέξανδρος και ο κ. Λέμης Δημήτριος, ο οποίος είναι και νυν πρόεδρος του ομίλου.

Ο σύλλογος ξεκίνησε το 1950 ως ποδοσφαιρική ομάδα και ύστερα από προσπάθειες έγινε επίσημος σύλλογος. Το Πρωτοδικείο Αθηνών το 1958 αναγνώρισε το πρώτο καταστατικό του ομίλου. Αργότερα ιδρύθηκαν τμήματα βόλεϊ ανδρών και γυναικών. Από αυτά ανεδείχθη ο προπονητής της Εθνικής ομάδας βόλεϊ και έως πρόσφατα πρόεδρος της ομοσπονδίας Στέλιος Προσαλίκας.

Σήμερα λειτουργούν ακόμα 11 τμήματα (Handball, άρση βαρών, σκοποβολή, τοξοβολία, ξιφασκία, judo, ping-pong, παγκράτιο, ποδηλασία, τένις, σκάκι). Οσον αφορά το σκακιστικό τμήμα, το εντευκτήριο του τμήματος βρίσκεται στην οδό 28ης Οκτωβρίου 26 στο Μαρούσι, όπου και τα γραφεία του ομίλου. Προπονητής του τμήματος είναι ο Γαζής Ευστάθιος, ο οποίος είναι εθνικός μετρ και έχει διατελέσει ομοσπονδιακός προπονητής και προετοιμάζει τόσο το φυτώριο όσο και τους ενήλικες παίκτες. Μεγάλη ήταν η συνεισφορά στο τμήμα του πρώην προπονητή του ομίλου Νικόλαου Καμπάνη. Οι διακρίσεις του ομίλου στους σκακιστικούς αγώνες είναι πολλές, τόσο σε ατομικό όσο και σε ομαδικό επίπεδο.

Το τμήμα έχει βρεθεί στο παρελθόν σε δύο χρονικά διαστήματα στην Α΄ Εθνική Κατηγορία. Σήμερα βρίσκεται στη Β΄ Εθνική Κατηγορία, έπειτα από άνοδο από τη Γ΄ το έτος 2012. Η παραμονή στη Β΄ κατηγορία στο διασυλλογικό πρωτάθλημα του 2013 κρύβει ελπίδες για αναβίωση παλαιών επιτυχιών. Σημαντικοί παίκτες και πρωταθλητές Ελλάδος: Χατζηνικόλα Ελένη, Φραγκίσκος Σιγάλας, Αγγουρίδης Αρης, Καρτέρη Ολγα, Καρτέρη Δήμητρα, Σκαπέρδας Κωστής, Καπνίσης Σπύρος, Τασσόπουλος Μάριος, Λογοθέτης Σωτήρης, Χαράλαμπος Εγγλέζος, Μπαλάσκας Παναγιώτης (πρωταθλητής Ελλάδος 1976).

Τα παραπάνω στοιχεία δόθηκαν από την κυρία Δήμητρα Καρτέρη, η οποία αφιερώνει το άρθρο στον προπονητή κ. Γαζή Ευστάθιο και στην ομάδα του 2013 για το φετινό πρωτάθλημα.

Για περισσότερες πληροφορίες ανατρέξτε στο info@aoparadeisos.gr